



研修医瓦版



第92号 令和2年 12月
発行 神戸大学医学部附属病院
総合臨床教育センター



5日(木)
小児外科
渡部 彩先生
『気管切開管理』



6日(金)
放射線診断・IVR科
河野 淳先生
『そこに愛はあるのか？
いえAIがあります』



12日(木)
放射線診断・IVR科
神田 知紀先生
『急性腹症の画像診断は
どう選ぶ？』



19日(木)
小児外科
吉村 翔平先生
『胃瘻管理』

COVID-19 に対する医学研究科・附属病院の取り扱いについて

「5つの場面」に気をつけよう

- 1 飲酒を伴う懇親会
- 2 大人数や長時間の飲食
- 3 マスクなしでの会話
- 4 狭い空間での共同生活
- 5 居場所の切り替わり

換気を良くして
三密を避けよう!



いつでもマスク
手洗い・消毒忘れずに!

出典：新型コロナウイルス感染症対策推進室（内閣官房）より

- * 感染対策が十分実施されている施設を利用し、**会食の人数は5人以内**とする。
(家族は人数制限なし)
- * 東京への出張及び旅行については、引き続き**原則自粛**してください。
(経路は対象外、東京以外の規制はなし)

兵庫県内における感染者数が増加しています。
換気の悪い密閉空間、多くの人が集まる密集場所、
近距離での会話や発声などが多くなる密接場面の
3要素の環境を避けるなど、
引き続き感染対策には十分な留意をお願いします。



26日(木)
患者支援センター
竹中 かおり先生
『社会復帰支援・退院支援』



総合臨床教育センター 2年目たすきがけ 木村 真希先生
2年目たすきがけ 木村 碧先生
2年目一般 東方 謙介先生
2年目たすきがけ 戎 直哉先生
総合臨床教育センター長 河野 誠司先生
1年目一般 山本 顕先生
1年目一般 上村 真由佳先生
2年目一般 轉馬 珠美先生

長らく延期になっていました
チーフレジデントの先生方への
任命証書授与式を執り行いました。



🎄 チーフミーティング始動しています! 🎄

従来より月に一度、チーフレジデントとセンター教員での
情報共有のためのミーティングを実施しておりましたが、
COVID-19 感染拡大防止のために一時休止していました。
11月はオンライン会議システムを利用して対策を整えた状態で、
チーフレジデントの先生方と対話の機会を持ちました。
個々にお話する機会はあるのですが、
ミーティングではたくさん建設的な意見が出て、
今後の研修医ミーティングの運営方法や、より快適な研修生活のための
改善点などについて話し合うことができました。
チーフミーティングで話し合った内容は、
研修医全員にメーリングリストで共有しています。
多くの意見を取り入れて研修医の皆さんのニーズに合った研修が送れるように
今後もサポートしていきます。



令和2年度神戸大学医師臨床研修指導医講習会

11月13日(金)~14日(土)に
「令和2年度神戸大学医師臨床研修指導医講習会」
を開催しました。
今回、初のオンライン開催となりましたが、
受講者同士で活発に議論が交わされ、
盛況のうちに終わることができました。



★アンケート結果★
・医師の在り方について見つめ直した2日間でした。有難うございました。

・考え方の引き出しが増え、行動にも変化を起こしてみようという気になりました。ありがとうございました。

・同じような悩みを抱えていらっしゃる先生方との討論や、
教育のプロフェッショナルである先生方からのご意見は、
思っていた通りとても参考になりました。
非常に有意義なワークショップでした。

ご協力いただいた
講師・タスクフォースの
先生方に
感謝申し上げます

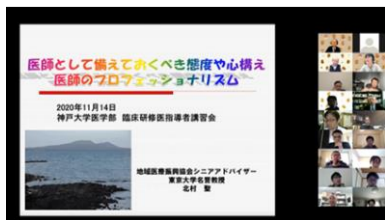

12月 研修医ミーティング

WEBにて受講いただけます!!

COVID-19 感染拡大を鑑み感染対策の徹底を求められております。
当面の間、Web 会議システム（対面なし。オンデマンド配信併用）にて開催することとなりました。
11月の状況により開催形式が再変更となる可能性があります。

開催時間	12:30~13:00	多分ル
1日(火)	脳神経内科 関口 兼司 先生	高次脳機能
9日(水)	糖尿病・内分泌内科 廣田 勇士 先生	糖尿病患者を診るときに知っておくべきこと & インスリン療法のコツ!
10日(木)	緩和支援治療科 木澤 義之 先生	緩和ケア総論
15日(火)	脳神経内科 上田 健博 先生	髄液検査の基本とtips
18日(金)	緩和支援治療科 木澤 義之 先生	ACP総論
23日(木)	糖尿病・内分泌内科 山本 雅昭 先生	副腎不全のキホン

- 1日(火) 脳神経内科 関口 兼司 先生
『高次脳機能』
- 9日(水) 糖尿病・内分泌内科 廣田 勇士 先生
『糖尿病患者を診るときに知っておくべきこと
& インスリン療法のコツ!』
- 10日(木) 緩和支援治療科 木澤 義之 先生
『緩和ケア総論』
- 15日(火) 脳神経内科 上田 健博 先生
『髄液検査の基本とtips』
- 18日(金) 緩和支援治療科 木澤 義之 先生
『ACP 総論』
- 23日(木) 糖尿病・内分泌内科 山本 雅昭 先生
『副腎不全のキホン』